اضافه شريطه اللغه واللغه العربيه والمفاتيح صور

بسم الله الرحمن الرحيم

السلام عليكم

التوزيعه
Ubuntu 8.04 LTS

اولا نذهب يسهم الفاره الشريط العلوي اوالسفلي وتضغط يمين

ونختار Add to panel

بعد ذلك تنفتح لنا قائمة كما في الصوره

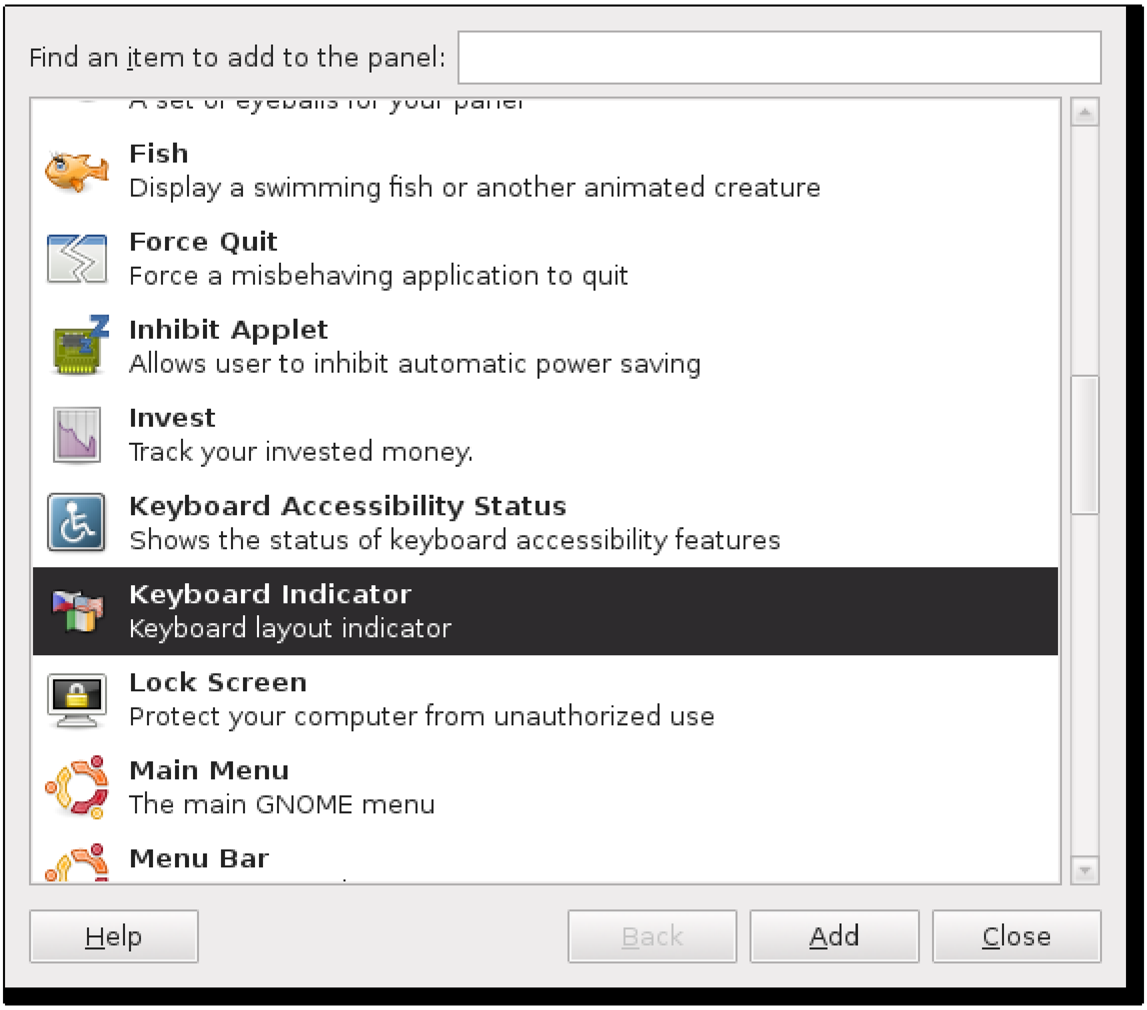

تختار كما في الصوره keyboard indicator
وبعد ذلك نضغط Add
بذلك نكون قد انتهينا من تركيب شريط اللغه

الان اضافه اللغه العربيه الي الشريط

اولا نذهب الي شريط اللغه ونضغط يمين بالفاره ونختار
keyboard Preferences
نتفتح لنا قائمة كما في الصوره

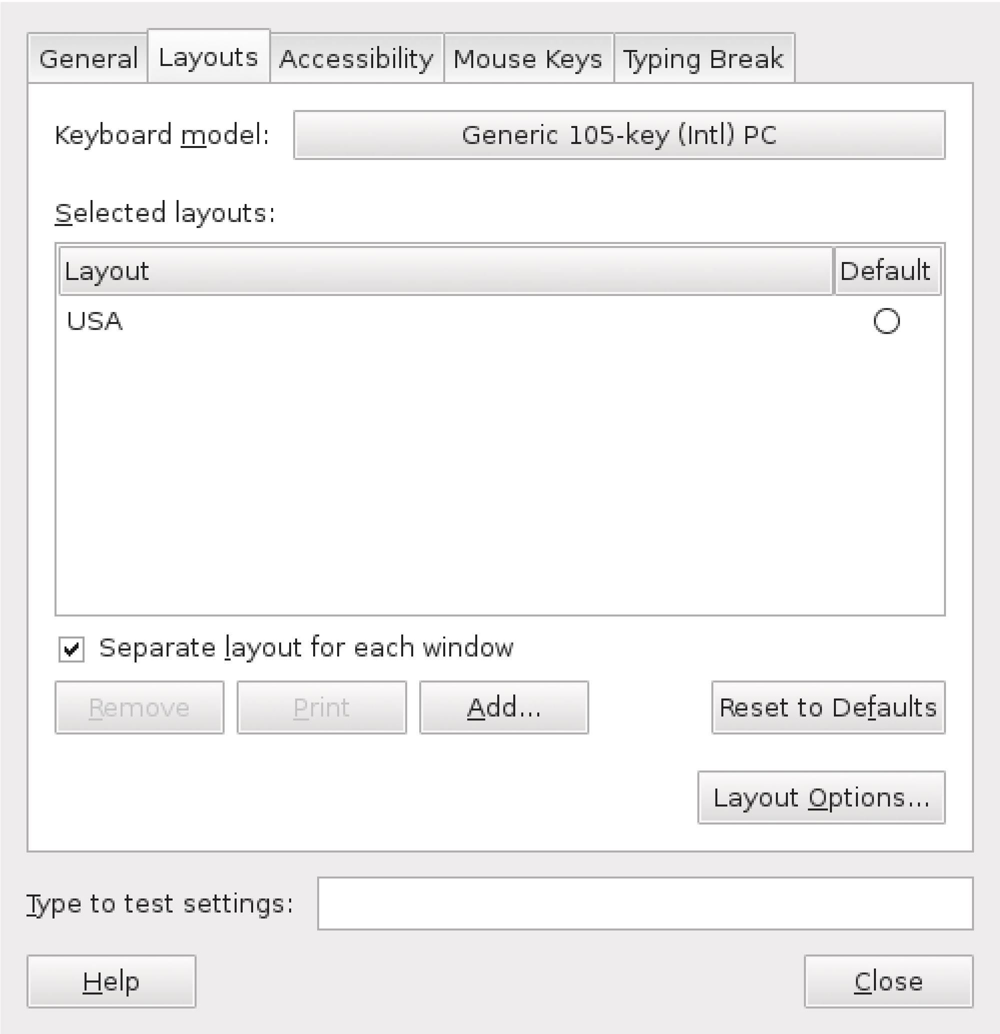

نتختار تبويت Layout

ونضغط علي Add
تنفتح لنا قائمه نذهب الي Layout وهي قائمه منسدله
نختار منها اللغه العربية ونضغط Add
كما في الصوره

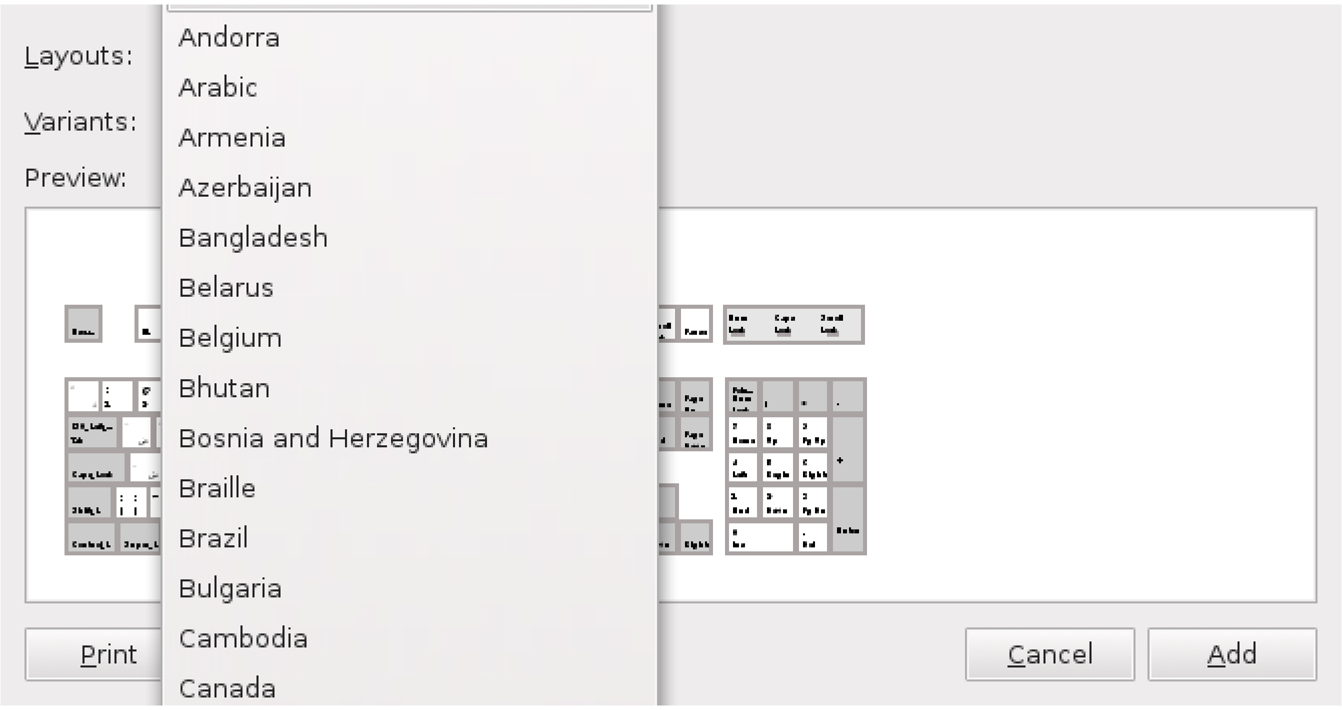

بذلك نكون انتهينا من اضافه اللغه اللعربيه

ولتغير المفتايح الي Alt+Shift

نضغط علي زر Layout Options اسفل القائمه اللتي بالصوره

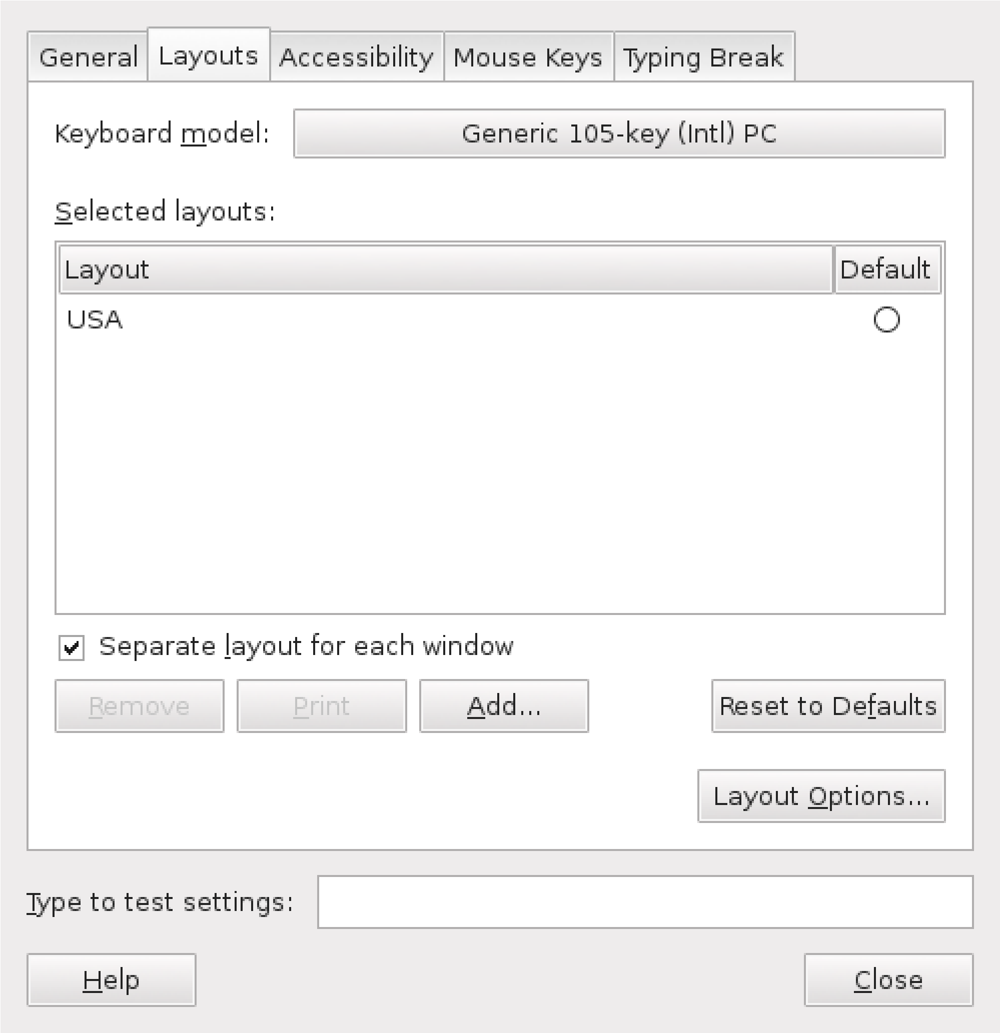

تنفتح لنا قائمه كما في الصوره

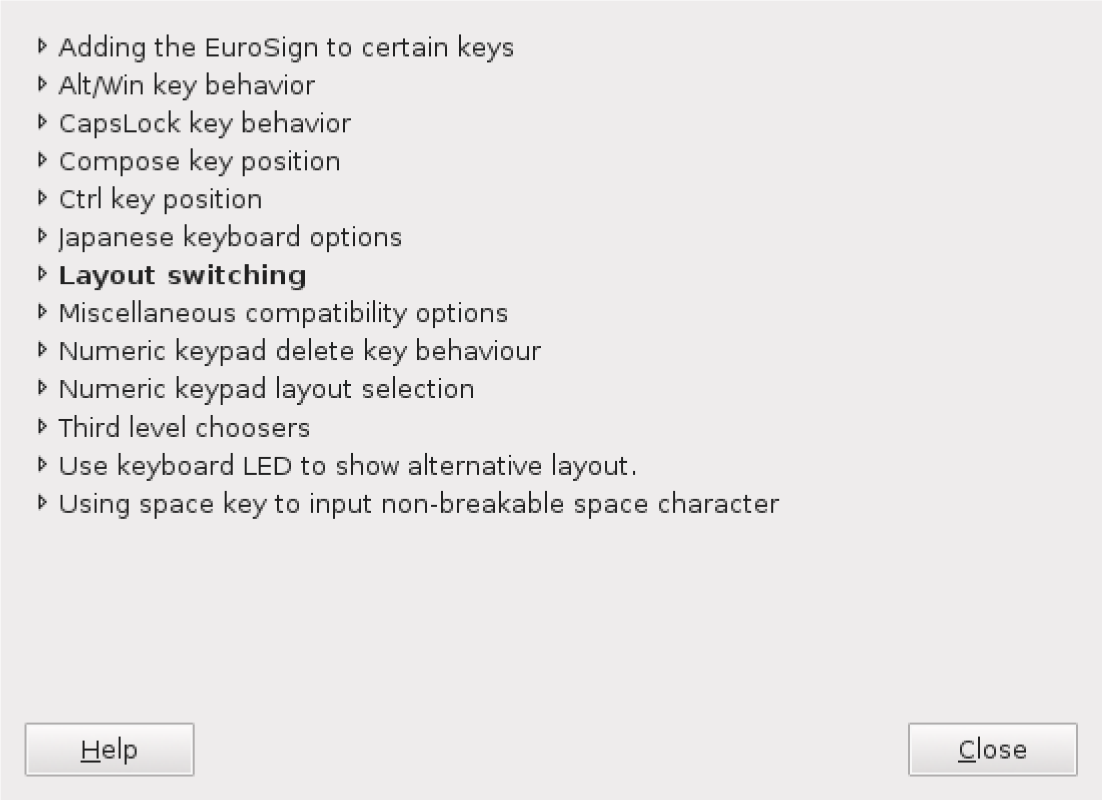

Layout switching تختار
بعد ذلك نختار كما في الصوره

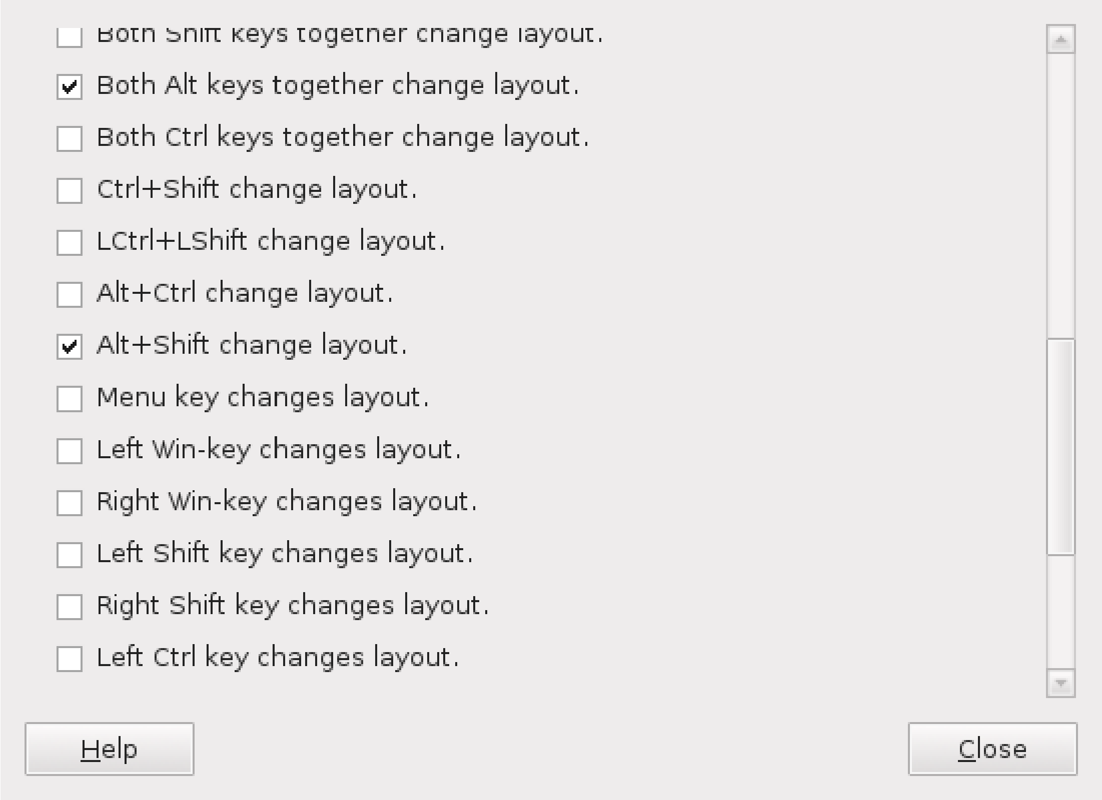

life art
لينكساوي

إضافة بسيطة

أحيانا لا تعمل مفاتيح التبديل على الرغم من وضع علامة صح أمام alt and shift

وعندها من تجربتي قم بحذف جميع علامات الصح ماعدا مفتاحي التبديل التي تريدها

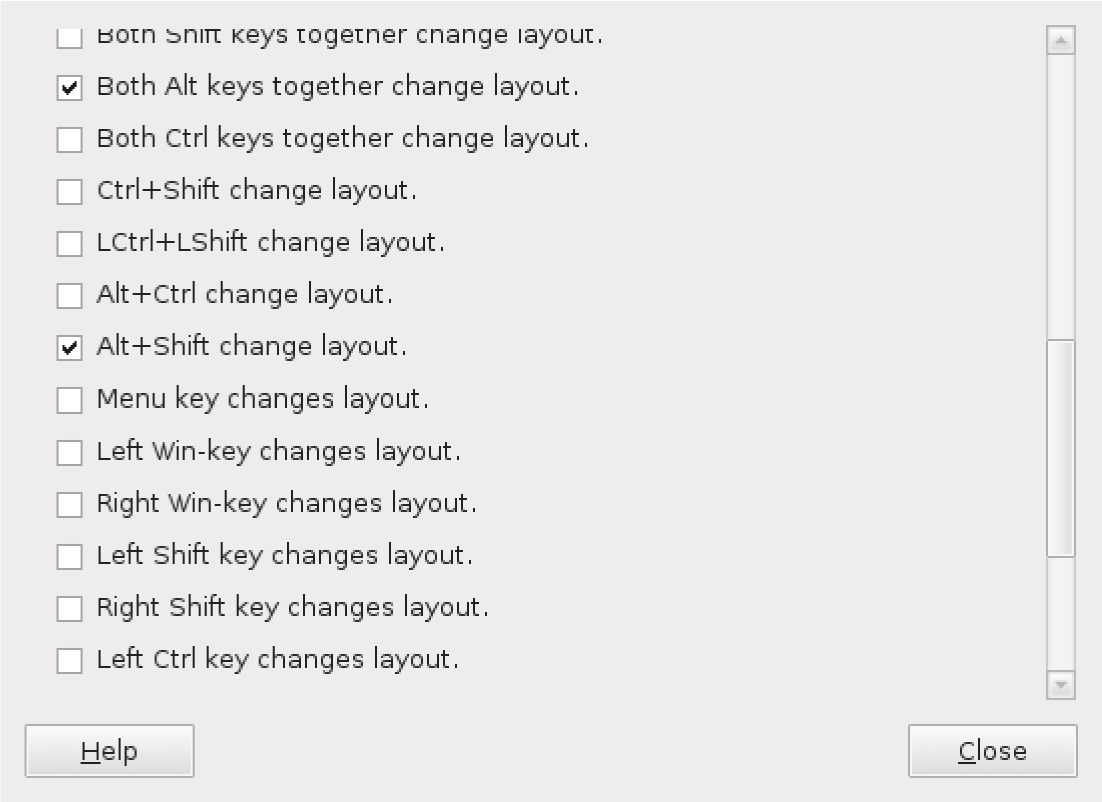

ahmed-araby
لينكساوي

هذا للمستخدم الحالى فقط وجنوم فقط , لتفعيلها عموما قم بالاتى من الترمنال
كود:

```
sudo gedit /etc/X11/xorg.conf
```

اذا طلب كلمة المرور اعها له وسوف يفتح لك نافذة برنامج المحرر
ابحث عن السطور التالية
كود:

```
Section "InputDevice"
           Identifier   "Keyboard0"
          Driver       "kbd"
```

اضف السطرين التاليين
كود:

```
    Option "XkbLayout"    "us,ara"
    Option "XkbOptions"   "grp:alt_shift_toggle,grp_led:scroll"
```

قبل السطر التالى

كود:

```
EndSection
```

قم بتسجيل الخروج والدخول مرة اخرى
الان
alt+shift لتغيير اللغة
لمبة Scroll لتنيين اى لغة تستخدم

فى نافذة الدخول عندما يطلب منك الاسم اضغط alt+shift وحاول الكتابة ستجدها حتى هنا عربية !

هناك بعض انواع لوحات المفاتيح المختلفة او التى تحتاج الى بعض الاعدادات فإذا لم تكون تستخدم اكثر من واجهه او اكثر من مستخدم التزم بالطريقة التى فى هذا الموضوع